



MUNICÍPIO DE VISEU

Archeology
in Viseu



Calçada de Viriato 2007-2008

Excavations carried out in Calçada do Viriato (Viseu), during the interventions carried out in the scope of Viseu Polis, with a view to the installation of the Funicular



Casa do Miradouro



ÆTERNIT. SACR.
 IMMACVLATISSIMÆ
 CONCEPTIONI MARIE
 IOAN. IV. PORTVGAL. REX
 VNACVM GENERAL COMITIS
 SE. ET REGNA SVI.
 SVB ANNO CENSU TRIBVTIA
 PVBLICE VOVIT
 ATQVE DEIPARAM IN IMPERII
 TVTELAREM ELECTAM ALABE
 ORIGINALI PRÆSERVATA
 PERPETVO DEFENSVRV
 IVRAMENTO FIRMAVIT
 VIVERET VT PIETAS LVSTAN
 HOC VIVO LAPIDE MEMORIALE
 PERENNE EXARANI FASSIT
 ANNI CHRISTI M. DC. XLVI
 IMPERII SVI VI

LÁPIDE EVOCATIVA

Lápide com inscrição latina provavelmente colocada numa das portas da zona grega (século XVI) do colégio de Viana que foram demolidas entre finais do século XIX e inícios do século XX.

A lápide evoca a proclamação de Nosso Senhor a D. João IV como Patrono do reino de Portugal, após a Restauração da Independência, por iniciativa de D. João IV Aus confes de Lisboa em 1646.

Por decisão régia de 1854 foram colocadas, pelas autoridades locais, lâpidas evocativas dessa comemoração em todas as entradas e portas de colégios e vilas de Portugal, registando-seu número e data de 1646.

Substitem dos outros exemplares desta inscrição emblemas na Porta do Sôr e na Porta dos Cavaleiros, juntamente com as armas reais de D. João IV.

A lápide encontra-se na sala de José Coelho para preservação dos artigos e fragmentos da marcha da cidade, orientada em numerosos textos publicados até 1990.

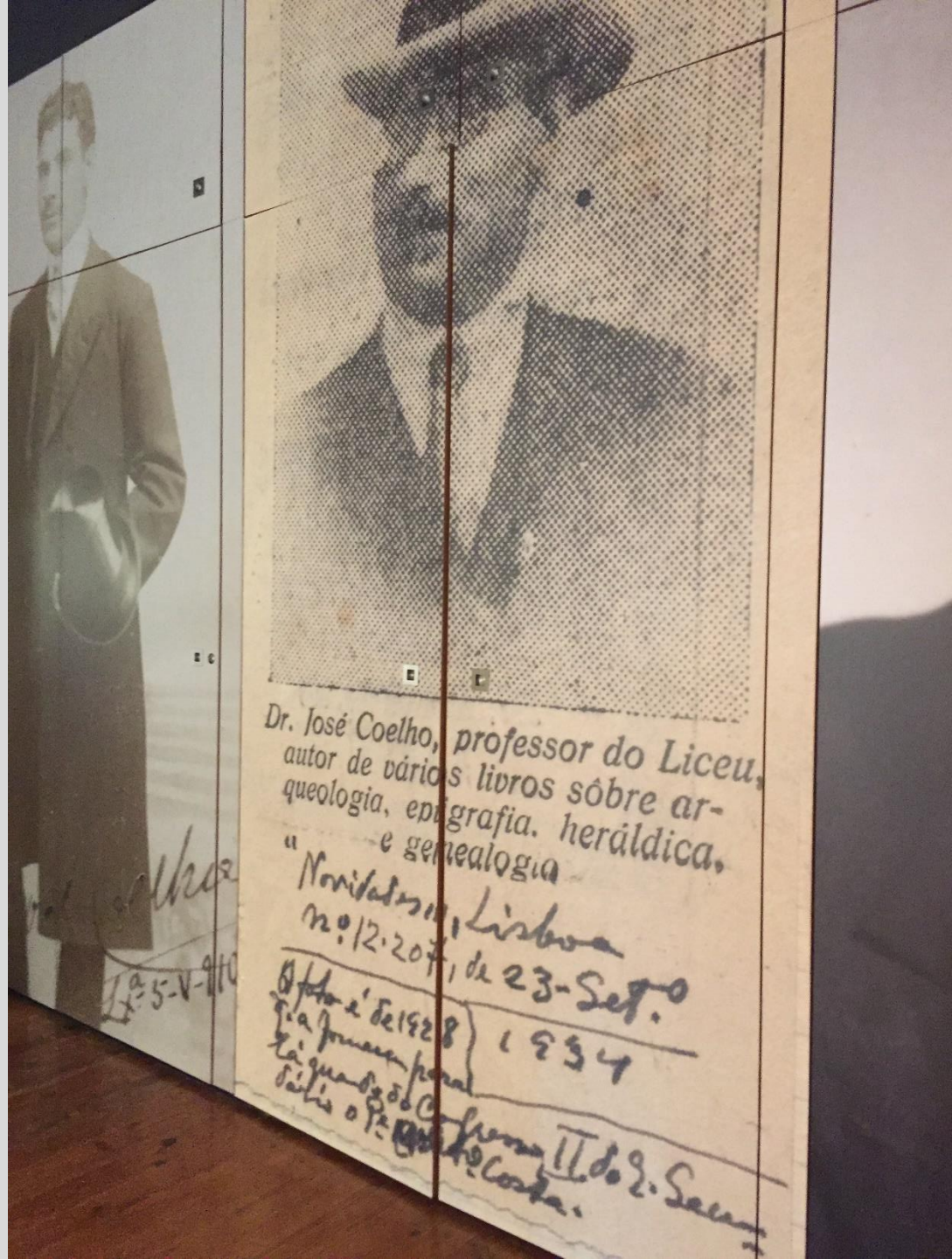

Dr. José Coelho, professor do Liceu,
 autor de vários livros sobre ar-
 queologia, epigrafia, heráldica,
 e genealogia

"Notícias de Lisboa"
 nº 12-207, de 23-Set.^o

1934
 1928
 1934

Confirmação II. do Sr. Sáez
 Coelho

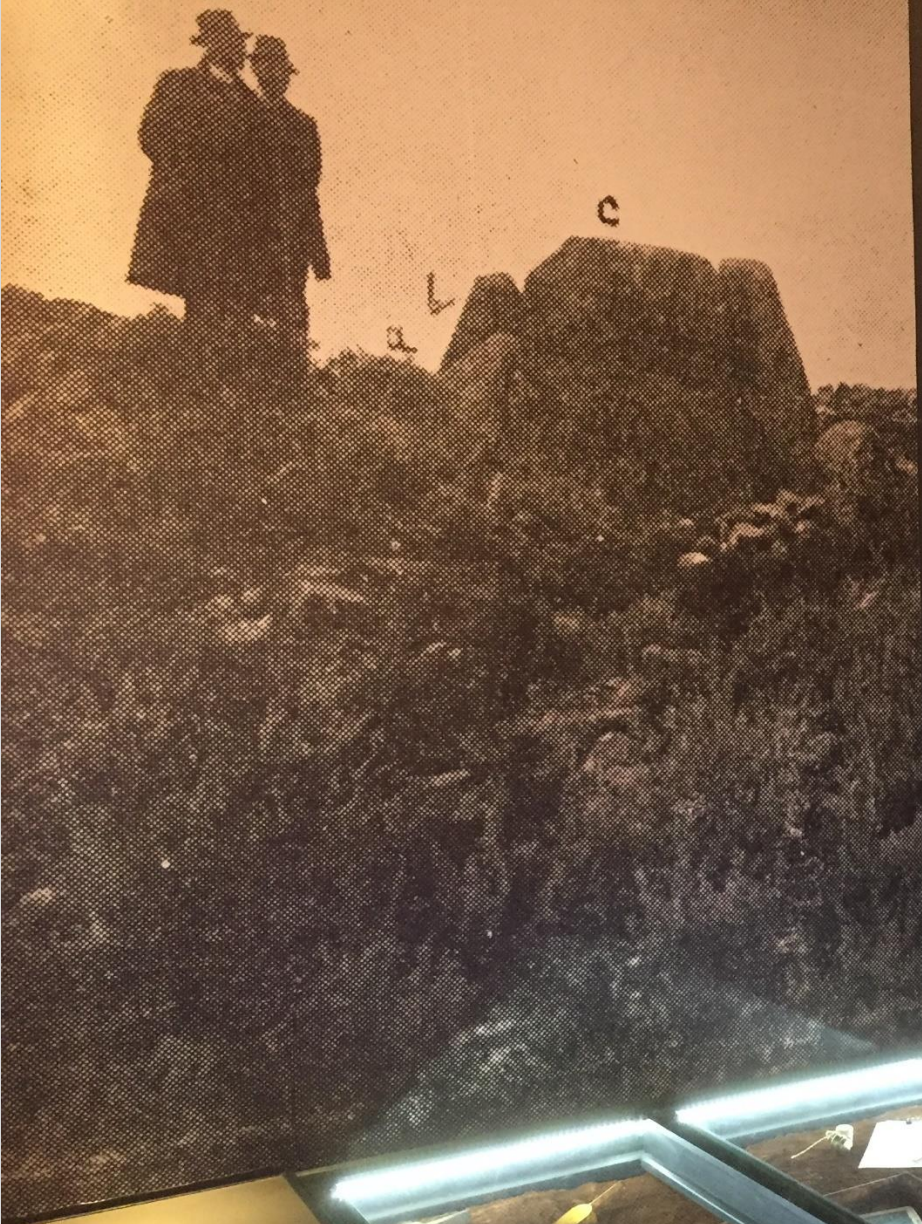

J-V-920

7

Vale de Fátima - Travessa de Lima - Vila
Mendes 2 monumentos (pedra de altar, central, e pedras (fundamento do altar)) de
brã e calcário de Comar e de Manalho. Tanto o de calcário verificou
que de pedra e calcário (pedras) de pedras a Vermelho e preto
no interior, à esquerda a entrada, e no 2º, à direita, a mesma
entrada. Os pedras que formam o altar, ornado de
pedras. Invenção. de um caixo e um caixo redondo.



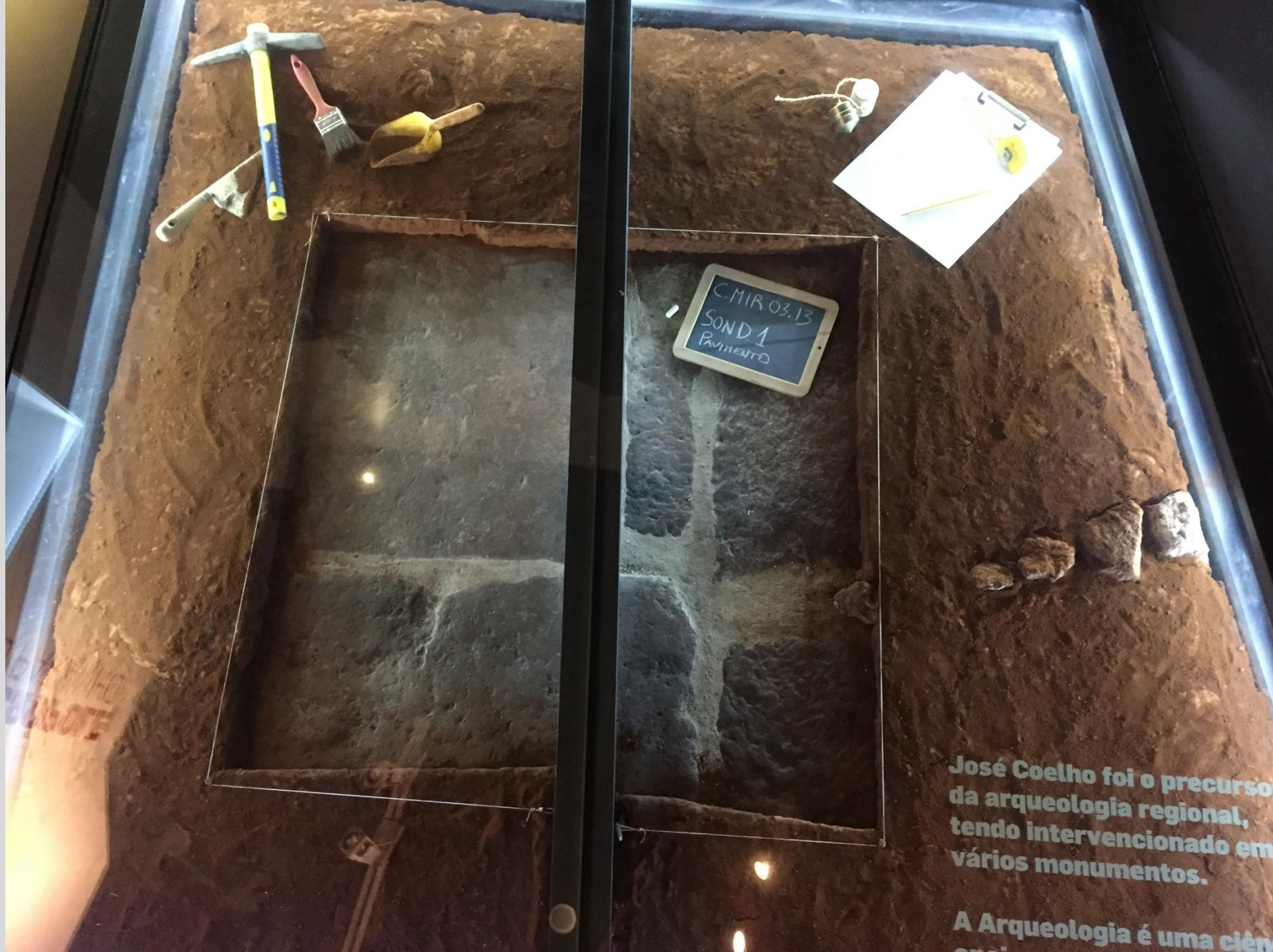

C.MIR.03.13
SOND 1
PAVIMENTO

José Coelho foi o precursor
da arqueologia regional,
tendo intervencionado em
vários monumentos.

A Arqueologia é uma ciência

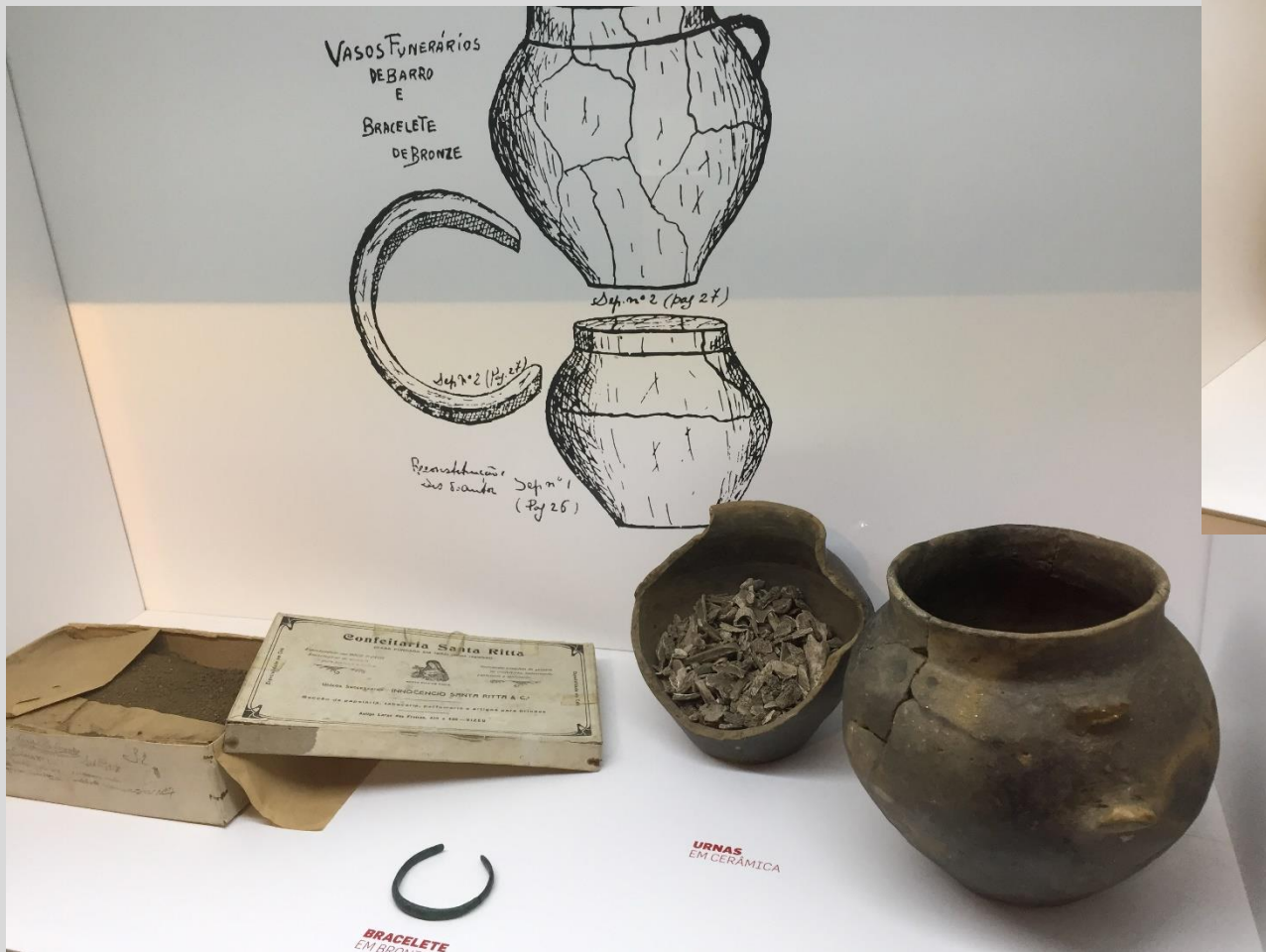



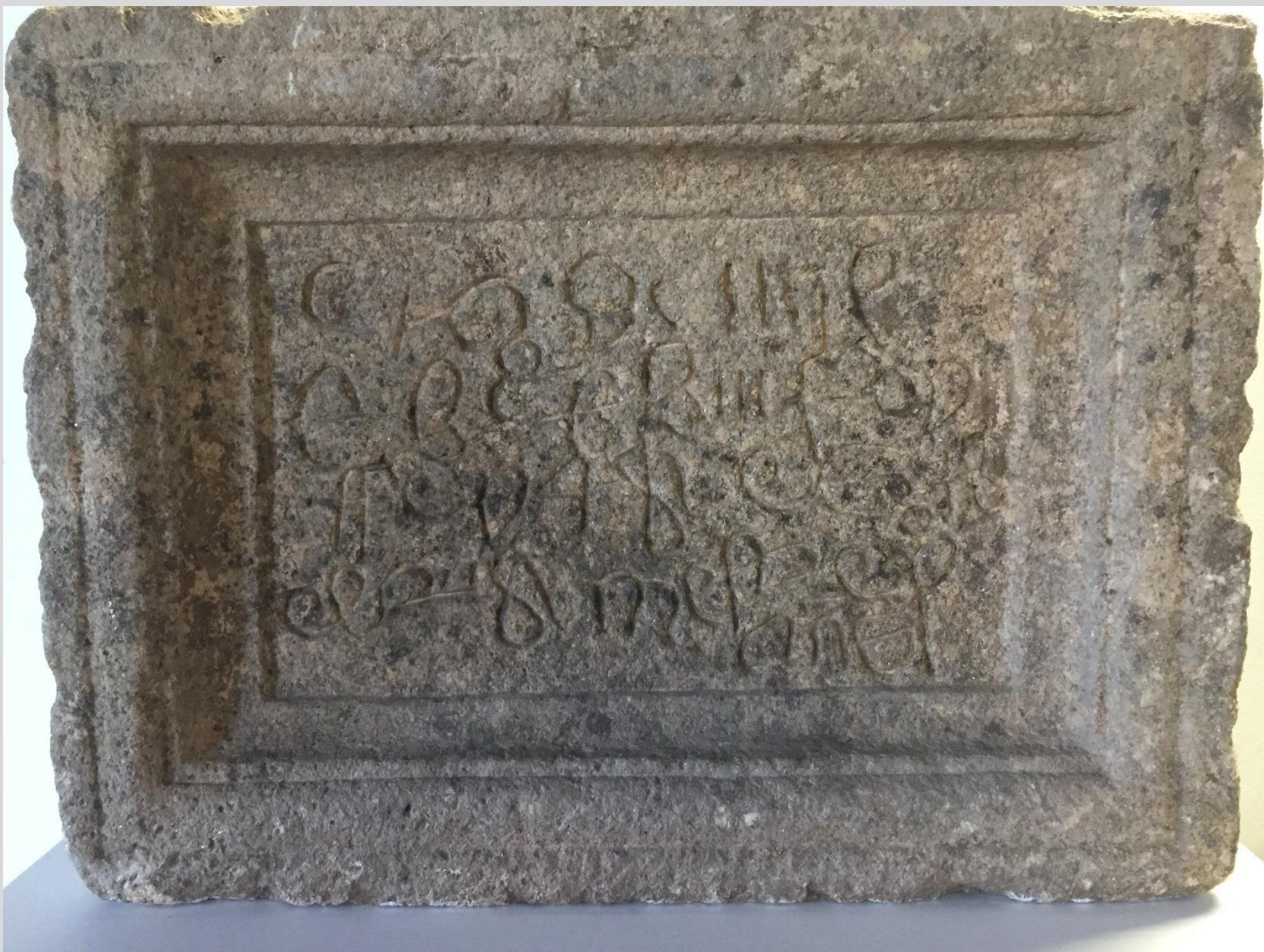

**LÁPIDE EMOLDURADA
COM INSCRIÇÃO DO
SÉC. XVI**

CEPÕES, VISEU

**era de mil
et d et liii foy
feyta esta
obra mestre p^o
anes**

Era de 1558, foi feita esta obra [pelo] Mestre Pedro Anes.

estes objectos ~~em~~ parte da minha coleção
e inclusive amostras da terra com
da mais vistas ou toda a contida
nos vasos das vistas que se
trahem...



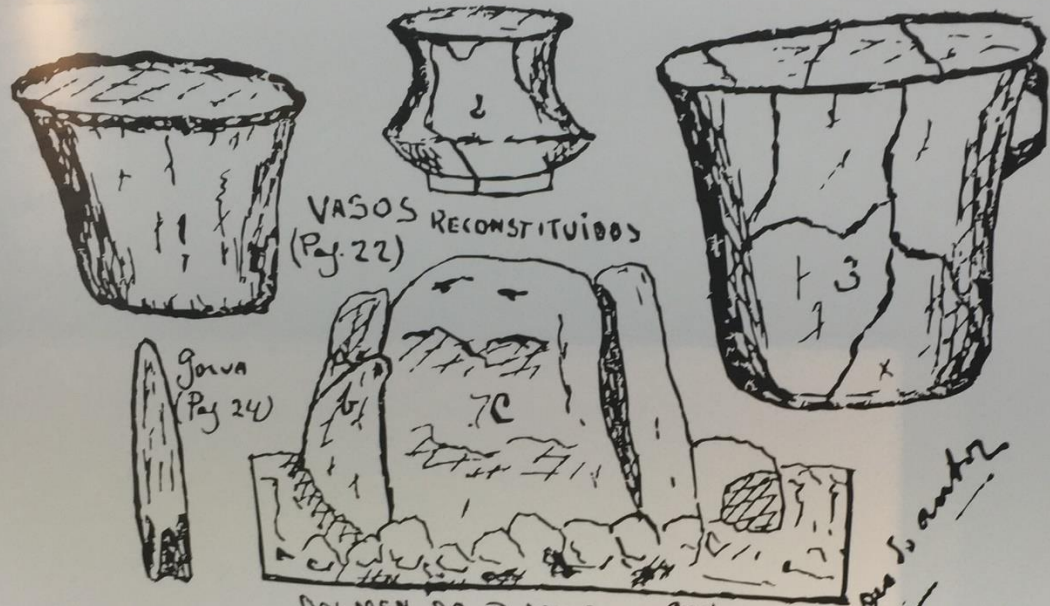

VASOS RECONSTITUIDOS
(Pag. 22)

Gorva
(Pag. 24)

DOLMEN DA PEDRALTA - Cota
a) Cabeceira, b) Torço, c) Cabeceira

Das 5.ª e 6.ª



CAIXA COM AMOSTRAS
DE OSSOS HUMANOS



VASOS
CERÂMICOS

ÉPOCA ROMANA

IDADE DO FERRO

IDADE DO BRONZE

NEOLÍTICO

MESOLÍTICO

PALEOLÍTICO SUPERIOR

400

0

1000

2000

5000

10000

*Artes e
m. Compras
dos m. m.*

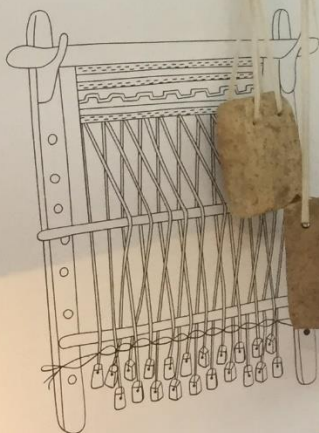

*Artes e m. Compras
dos m. m. 1932*



ASOLA SECURIS
INSTRUMENTO AGRICOLA
USADO NA COLHEITA

